

Nom du prestataire : SBTP AIN
N° d'affaire Enedis : DA24/064102
Libellé : WMO-RC 2 CPTRS-MR
CLAVERY
Commune de : Ornex

Monsieur le Maire
COMMUNE D ORNEX
MAIRIE
01210 ORNEX

le 07/08/2024

OBJET : Convention de servitude Enedis

Monsieur le Maire,

Dans le cadre de l'amélioration de la qualité de desserte et d'alimentation du réseau électrique de distribution publique, les travaux envisagés doivent emprunter votre propriété.

Nous sommes mandatés par **Enedis** pour réaliser l'étude technique concernant l'affaire citée en objet.

A cet effet vous trouverez ci-joint :

- 1 fiche d'identité Propriétaire à compléter et nous retourner signée
- 3 conventions à nous retourner paraphées sur chaque page et signées page 4
- 3 plans cadastraux à nous retourner signés

Nous vous serions reconnaissants de bien vouloir nous renvoyer tous les documents, à l'aide de l'enveloppe ci-jointe.

Nous vous remercions par avance de votre diligence et nous vous prions d'agréer, Monsieur le Maire, l'expression de nos salutations distinguées.

| Réf. : | Action | Avis Info |
|----------------------------|--------|-----------|
| 1123 | | |
| Administration Générale | | |
| Ressources Humaines | | |
| Communication | | |
| Police Municipale | | |
| Urbanisme / Aménagement | ✓ | |
| Finances / Marchés Publics | | |
| Comptabilité | | |
| Accueil / Etat civil | | |
| Serv. techniques | | |
| Enfance / scolaire | | |
| Social / Logement | | |
| Maire | | |
| Adjoint(s) : MG | | ✓ |
| Visa du Maire | | |

14 AOUT 2024

Le Bureau d'études

IMPLANTATION D'OUVRAGES ELECTRIQUES de DISTRIBUTION PUBLIQUE

Postes de transformation ou de commandes, armoires, réseaux aériens et souterrains)

Ouvrage(s) implanté(s)

Câbles souterrains Câbles aériens

Postes de transformation ou de commandes Poteau

Coffret(s)

Adresse exacte d'implantation des ouvrages: ORNEX , Ornex

Section :AO..... Parcelles : ...441 - 439 - 438.....

Longueur totale des lignes électriques : 7,00 m

Largeur totale de la tranchée : 1 m

INDEMNITES :

Au titre de l'intangibilité des ouvrages, une indemnité unique et forfaitaire de 15,00 € (quinze euros et zéro centime) sera versée au propriétaire (en cas d'indivision elle sera répartie à l'ensemble des indivisaires) par Enedis.

NB : L'indemnité ne sera versée qu'après régularisation de la convention de servitudes par acte notarié

IDENTITE DU PROPRIETAIRE

PERSONNE MORALE (société, copropriétés, association, collectivité...)

Raison sociale :

Adresse du siège social :

Commune : Code postal :

Personne habilitée à représenter la société, copropriété, association, collectivité :

Qualité (PDG, Directeur, Gérant) :

Nom : Prénom :

Adresse où doit être transmise la correspondance (si différente de l'adresse précitée):

.....

Commune : Code postal :

Téléphone portable : Téléphone Fixe :

Adresse mail :

Forme juridique (Association, Copropriété, SA., SARL., SCI., EURL., SNC.) :

Numéro du Registre du Commerce et des Sociétés : RCS.....

N° de SIRET : ____ - ____ - ____ - ____ (obligatoire)

Copie du titre de propriété ou coordonnées du notaire détenant le titre :

.....

PERSONNE PHYSIQUE (Particulier)

Nom et prénom :

Adresse :

Commune : Code postal :

Téléphone portable : Téléphone fixe :

Adresse mail :

Date de naissance : Lieu de naissance :

Nationalité :

Nom et prénom du conjoint :

Nom de jeune fille :

Régime matrimonial :

Adresse où doit être transmise la correspondance (si différente de l'adresse précitée) :

.....

Copie du titre de propriété ou coordonnées du notaire détenant le titre :

.....

PERSONNE MORALE et PERSONNE PHYSIQUE

Afin qu'Enedis effectue le versement de l'indemnité, veuillez joindre votre RIB.

Je Soussigné,
autorise Enedis à implanter sur la parcelle de terrain désignée ci-dessus dont je suis propriétaire, les ouvrages décrits conformes à la convention de servitudes et plan ci-joints.

Cet accord se traduira par la signature d'une convention de servitudes à intervenir entre Enedis et moi-même.

Fait à : Le

Signature du propriétaire ou de son représentant



CONVENTION DE SERVITUDES

CONVENTION CS 06

Commune de : Ornex

Département : AIN

Une ligne électrique souterraine : 400 Volts

N° d'affaire Enedis : DA24/064102 WMO-RC 2 CPTRS-MR CLAVERY

Chargé de projet Enedis : TURPIN LOIC

CONVENTION DE SERVITUDES

Entre les soussignés :

La Société Enedis,

Société anonyme à directoire et conseil de surveillance, au capital de 270 037 000 euros, immatriculée au RCS de Nanterre sous le numéro 444 608 442, ayant son siège social 34, place des Corolles, 92079 Paris La Défense Cedex,

Représentée par Monsieur Vincent BASLE, le Directeur Régional Alpes - 4 Boulevard Gambetta 73018 CHAMBERY CEDEX, dûment habilité à cet effet,

(« Enedis ») d'une part,

Et

Nom *: **COMMUNE D ORNEX** représenté(e) par son (sa) **MONSIEUR LE MAIRE**, ayant reçu tous pouvoirs à l'effet des présentes par décision du Conseil en date du

Demeurant à : **MAIRIE, 01210 ORNEX**

Téléphone :

Né(e) à :

Agissant en qualité **Propriétaire** des bâtiments et terrains ci-après indiqués

.....
désigné ci-après par l'appellation « le propriétaire » d'autre part,

Il a été exposé ce qui suit :

Le propriétaire déclare que la/les parcelle(s) ci-après désignée(s) lui appartient/appartiennent :

| Commune | Prefixe | Section | Numéro de parcelle | Lieux-dits | Nature éventuelle des sols et cultures (Cultures légumières, prairies, pacage, bois, forêt ...) |
|---------|---------|---------|--------------------|------------|---|
| Ornex | | AO | 0441 | ORNEX | |
| Ornex | | AO | 0439 | DE GENEVE | |
| Ornex | | AO | 0438 | ORNEX | |

(2) ENEDIS

Cadre réservé à Enedis

A....., le

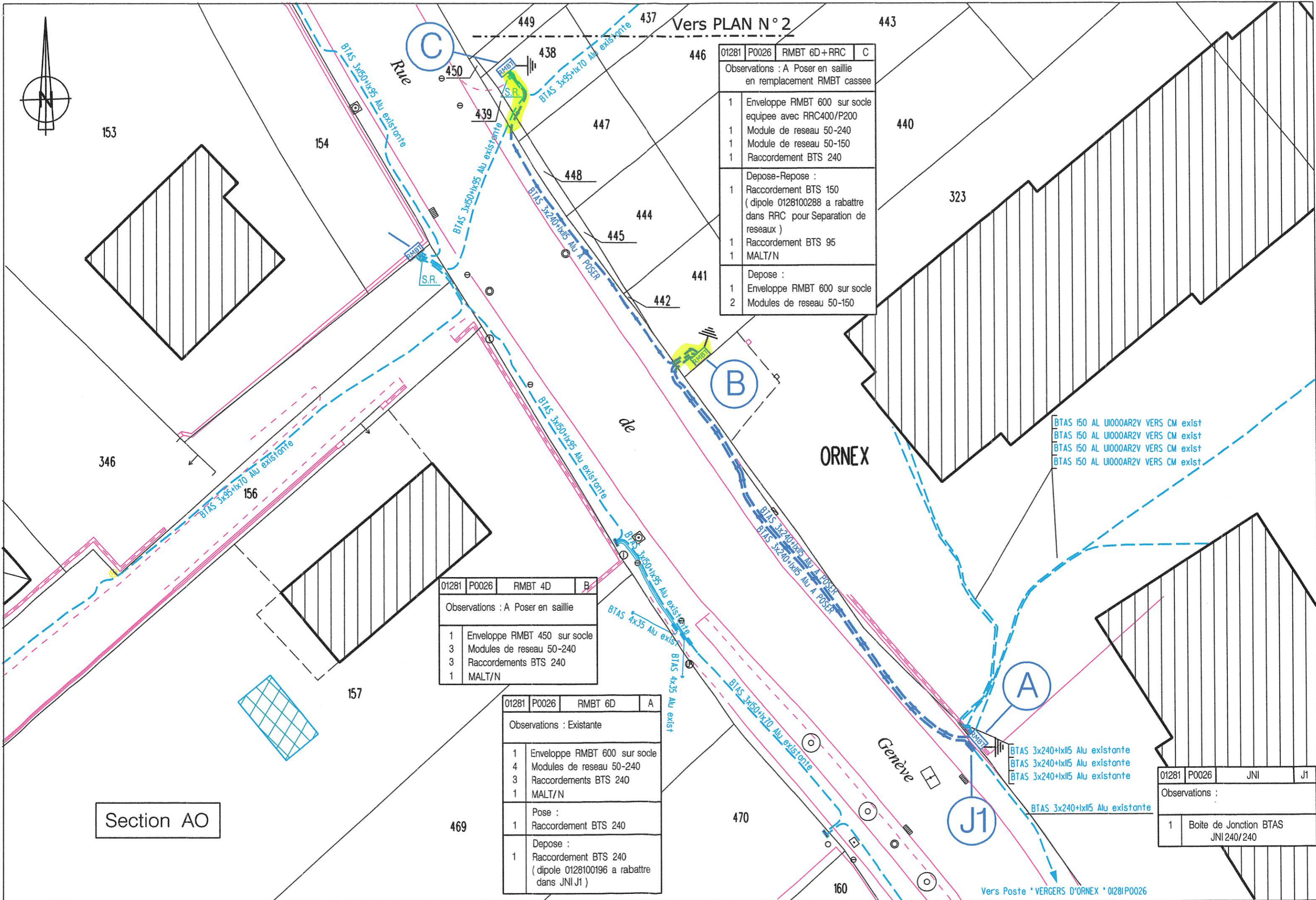

| | | | |
|--|-------|-------------|---|
| 01281 | P0026 | RMBT 6D+RRC | C |
| Observations : A Poser en saillie en remplacement RMBT cassee | | | |
| 1 Enveloppe RMBT 600 sur socle equipee avec RRC400/P200 | | | |
| 1 Module de reseau 50-240 | | | |
| 1 Module de reseau 50-150 | | | |
| 1 Raccordement BTS 240 | | | |
| Depose-Repose : | | | |
| 1 Raccordement BTS 150 (dipole 0128100288 a rabattre dans RRC pour Separation de reseaux) | | | |
| 1 Raccordement BTS 95 | | | |
| 1 MALT/N | | | |
| Depose : | | | |
| 1 Enveloppe RMBT 600 sur socle | | | |
| 2 Modules de reseau 50-150 | | | |

| | | | |
|-----------------------------------|-------|---------|---|
| 01281 | P0026 | RMBT 4D | B |
| Observations : A Poser en saillie | | | |
| 1 Enveloppe RMBT 450 sur socle | | | |
| 3 Modules de reseau 50-240 | | | |
| 3 Raccordements BTS 240 | | | |
| 1 MALT/N | | | |

| | | | |
|--|-------|---------|---|
| 01281 | P0026 | RMBT 6D | A |
| Observations : Existante | | | |
| 1 Enveloppe RMBT 600 sur socle | | | |
| 4 Modules de reseau 50-240 | | | |
| 3 Raccordements BTS 240 | | | |
| 1 MALT/N | | | |
| Pose : | | | |
| 1 Raccordement BTS 240 | | | |
| Depose : | | | |
| 1 Raccordement BTS 240 (dipole 0128100196 a rabattre dans JN1 J1) | | | |

| | | | |
|--------------------------------------|-------|-----|----|
| 01281 | P0026 | JNI | J1 |
| Observations : | | | |
| 1 Boite de Jonction BTAS JN1 240/240 | | | |

Section AO

Vers Poste 'VERGERS D'ORNEX * 01281P0026