

Département de l'AIN  
Commune d'ORNEX

Dossier : 16.19.07

Propriété de M. BRATSCHI  
**PLAN DE DIVISION**

Dressé le 07 février 2020  
Mis à jour le : 19 janvier 2021 (DMPC n°705C)  
Plan régulier  
Echelle : 1 / 250

Feuille AA  
Lieu dit Grand Pré  
Parcelle(s) 41 devenue 115 à 121  
Contenance cadastrale 23 a 04 ca

Système de coordonnées : RGF 93 CC46  
Précision de géoréférencement : Classe 2  
Système de nivellement : I.G.N. 69

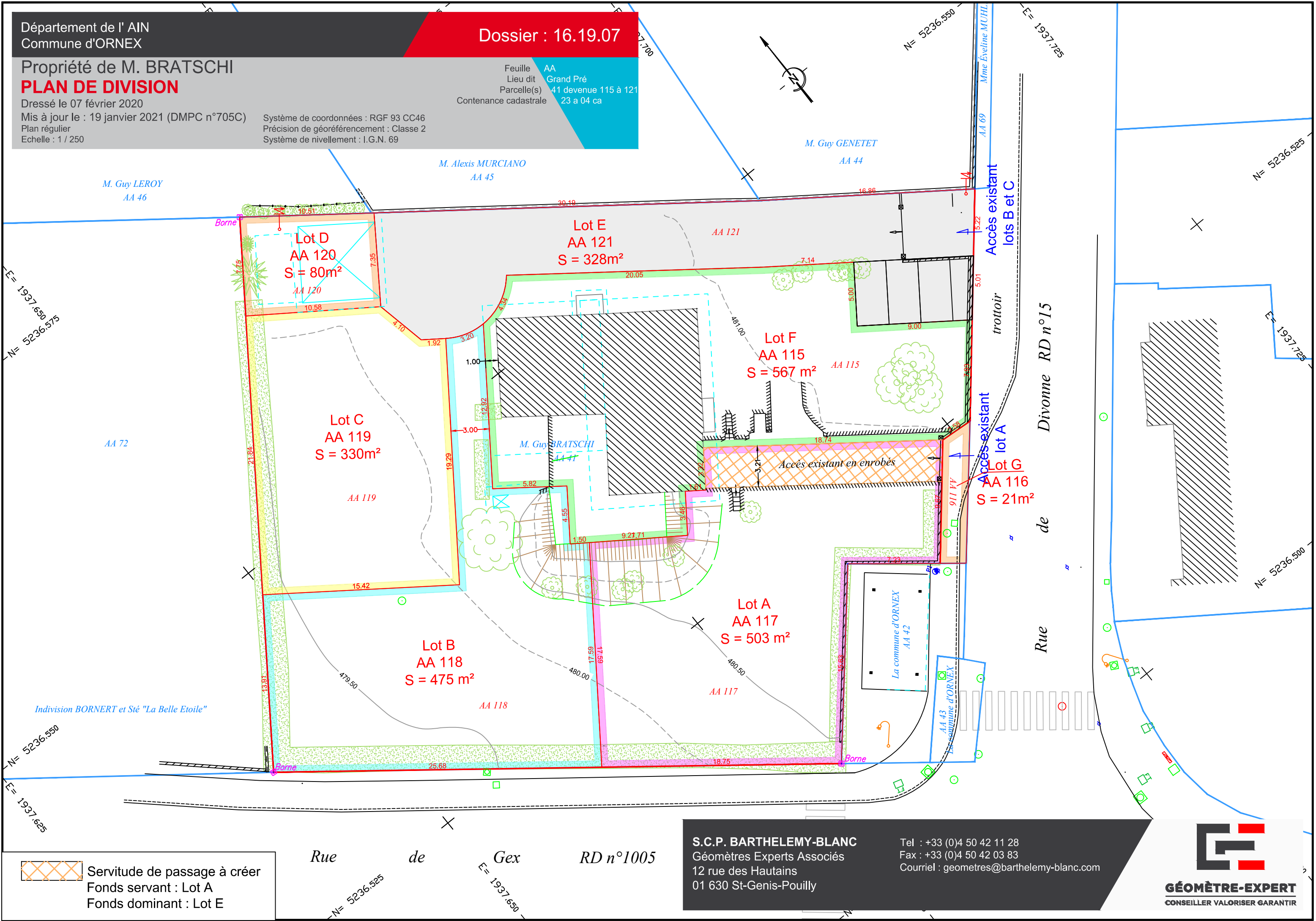

 Servitude de passage à créer  
Fonds servant : Lot A  
Fonds dominant : Lot E

Rue de Gex RD n°1005

**S.C.P. BARTHELEMY-BLANC**  
Géomètres Experts Associés  
12 rue des Hautains  
01 630 St-Genis-Pouilly

Tel : +33 (0)4 50 42 11 28  
Fax : +33 (0)4 50 42 03 83  
Courriel : [geometres@barthelemy-blanc.com](mailto:geometres@barthelemy-blanc.com)



**GÉOMÈTRE-EXPERT**  
CONSEILLER VALORISER GARANTIR